

Atena P2000

Interconectarea eTax cu sistemul informatic **PATRIMVEN**

În vederea asigurării respectării obligațiilor UAT stipulate în protocolul privind accesul la resursele Sistemului Informatic PATRIMVEN realizat de ANAF a fost implementat un modul de prelucrare și export de date în conformitate cu standardele publicate pentru formatul P2000.

Aplicația ETAX-P2000 permite exportul datelor referitoare la patrimoniu din baza de date ETAX în vederea interconectării cu sistemului informatic PATRIMVEN și cuprinde următoarele caracteristici:

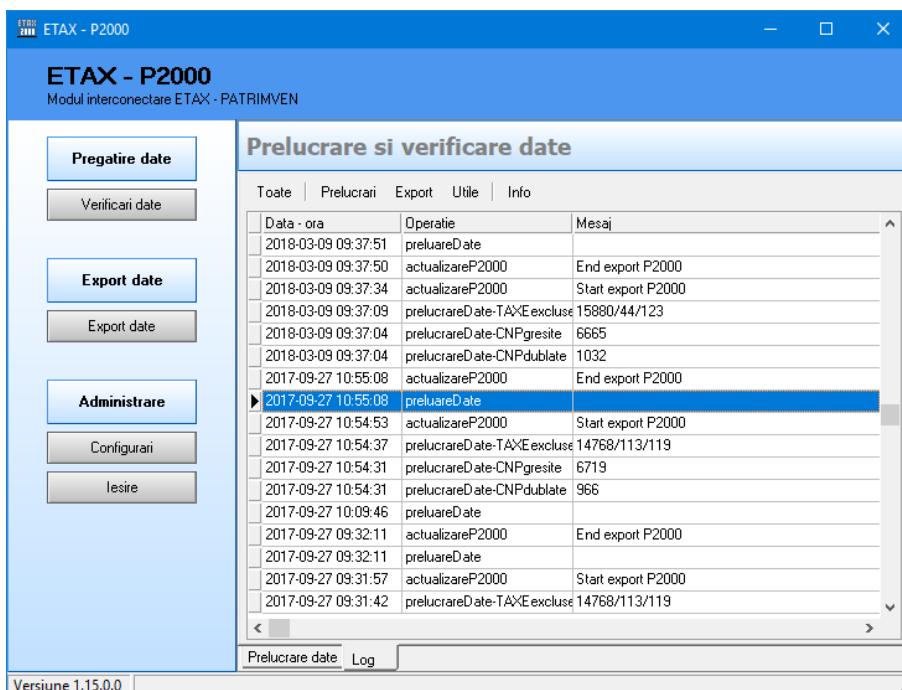

Facilități

- ✓ configurare tipuri de date P2000 în aplicație;
- ✓ mapări cu tipurile curente folosite;
- ✓ extragere date patrimoniu;
- ✓ prelucrări automate;
- ✓ compatibilizare;
- ✓ generare automată ID-uri;
- ✓ validare;
- ✓ suport transfer.

Legislație

- ✓ OMFP 157/2013;
- ✓ OMFP 1736/2012;
- ✓ OMFP 2632/2016.

- ✓ extragere datelor referitoare la patrimoniu din sistemul de evidență și încasarea impozitelor și taxelor locale;
- ✓ prelucrări în vederea compatibilizării cu structurile de date P2000 (tipuri de date);
- ✓ exportul informațiilor minime obligatorii așa cum sunt ele prezentate în P2000.xsd de la data implementării;
- ✓ generarea de identificatori unici pentru fiecare poziție din matricolă astfel încât să se poată gestiona în mod corect elementele de patrimoniu modificate într-o anumită perioadă;
- ✓ gestionarea automată a pozițiilor din matricole cu mai mulți proprietari și a procentelor de proprietate aferente;
- ✓ validarea datelor ce urmează a fi transferate folosind aplicația DUKIntegrator;
- ✓ asistență la transferul inițial de date;
- ✓ procedura standard pentru generarea lunară a datelor de transferat.



P2000.PDF