Atena RAN

Soluție informatică pentru interconectarea cu
REGISTRUL AGRICOL NAȚIONAL

Atena RAN reprezintă soluția software de care aveți nevoie pentru a **extrage**, **valida, converti** și **exporta** datele din aplicația Atena-RA în **Registrul agricol național** (RAN). Registrul agricol național (RAN) reprezintă sistemul informatic centralizat care gestionează conținutul în format electronic al registrelor agricole de la nivelul unităților administrativ-teritoriale, fiind implementat, dezvoltat și administrat de către Agenția Națională de Cadastru și Publicitate Imobiliară.

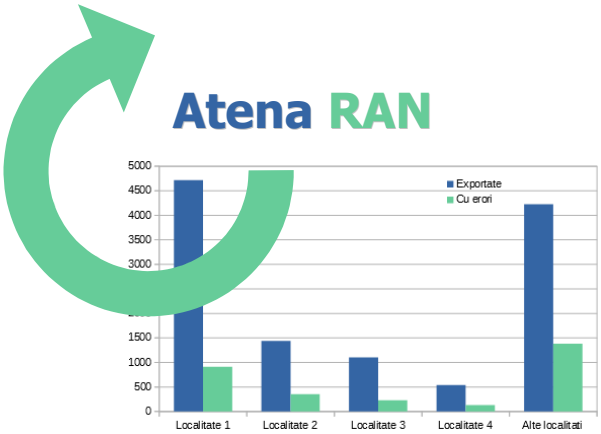

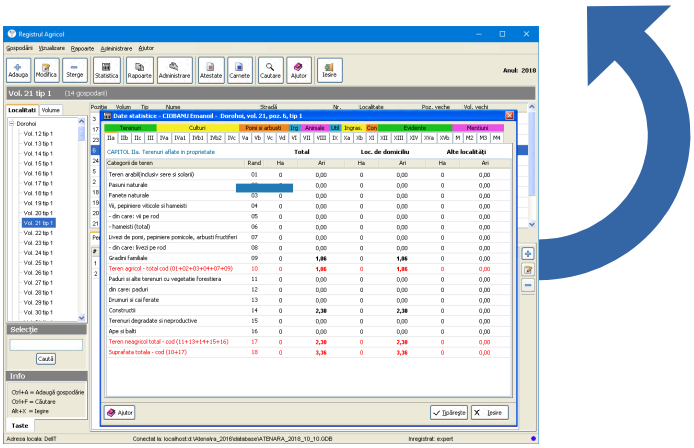

Funcții și facilități

- Extragere datelor statistice din sistemul de evidență Atena-RA
- Prelucrări în vederea validării datelor în raport cu structurile de date RAN (tipuri de date);
- Liste și rapoarte analitice cu datele care nu au putut fi convertite în mod automat, permițând identificarea facilă, în Atena-RA, a datelor care necesita corecturi pentru export;
- Rapoarte statistice și grafice cu ponderea datelor exportate;
- Exportul datelor obligatorii așa cum sunt ele prezentate în specificațiile RAN;
- Generarea de identificatori unici pentru fiecare gospodărie astfel încât să se poată gestiona în mod corect datele statistice modificate într-o anumită perioadă;
- Validarea datelor ce urmează a fi transferate;
- Asistență tehnică la transferul inițial de date;
- Procedură standard pentru generarea periodică a datelor de transferat;

Legislație

- Atena RAN respectă prevederile Legii 54/2017;

Servicii

- Validare
- Extragere date
- Prelucrări automate
- Suport transfer